

QRTR/P - INDIVIDUAZIONE DELL' APTR 8 - IL CROTONESE, UPTR - A) AREA DI CAPORIZZUTO

Il Quadro Territoriale ad Indirizzo Paesaggistico contiene la normativa vigente in merito all'individuazione e alla tutela dei beni paesaggistici, architettonici, storici, identitari e culturali della Regione. Fa riferimento inoltre a tutta la normativa di settore e per la tutela dell'ambiente e la sicurezza del territorio. La Regione è suddivisa in Ambiti Paesaggistici di riferimento all'interno dei quali sono individuate le diverse unità territoriali che saranno regolate dai Piani Paesaggistici di Ambito (PPd'A).

Progetto operativo di Bonifica area SIN ai sensi del D.Lgs 152/06: Aree Syndial di Crotonese

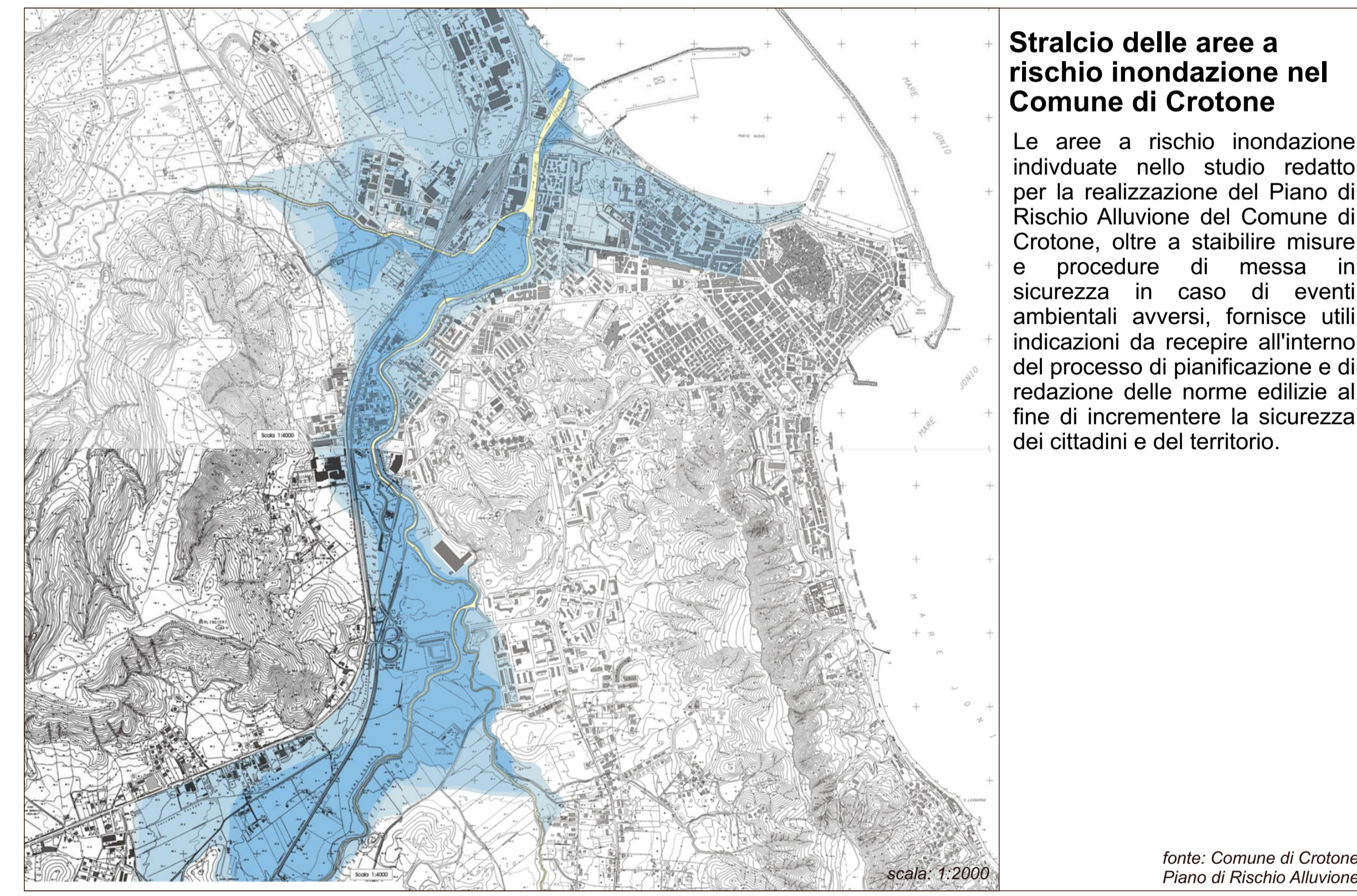
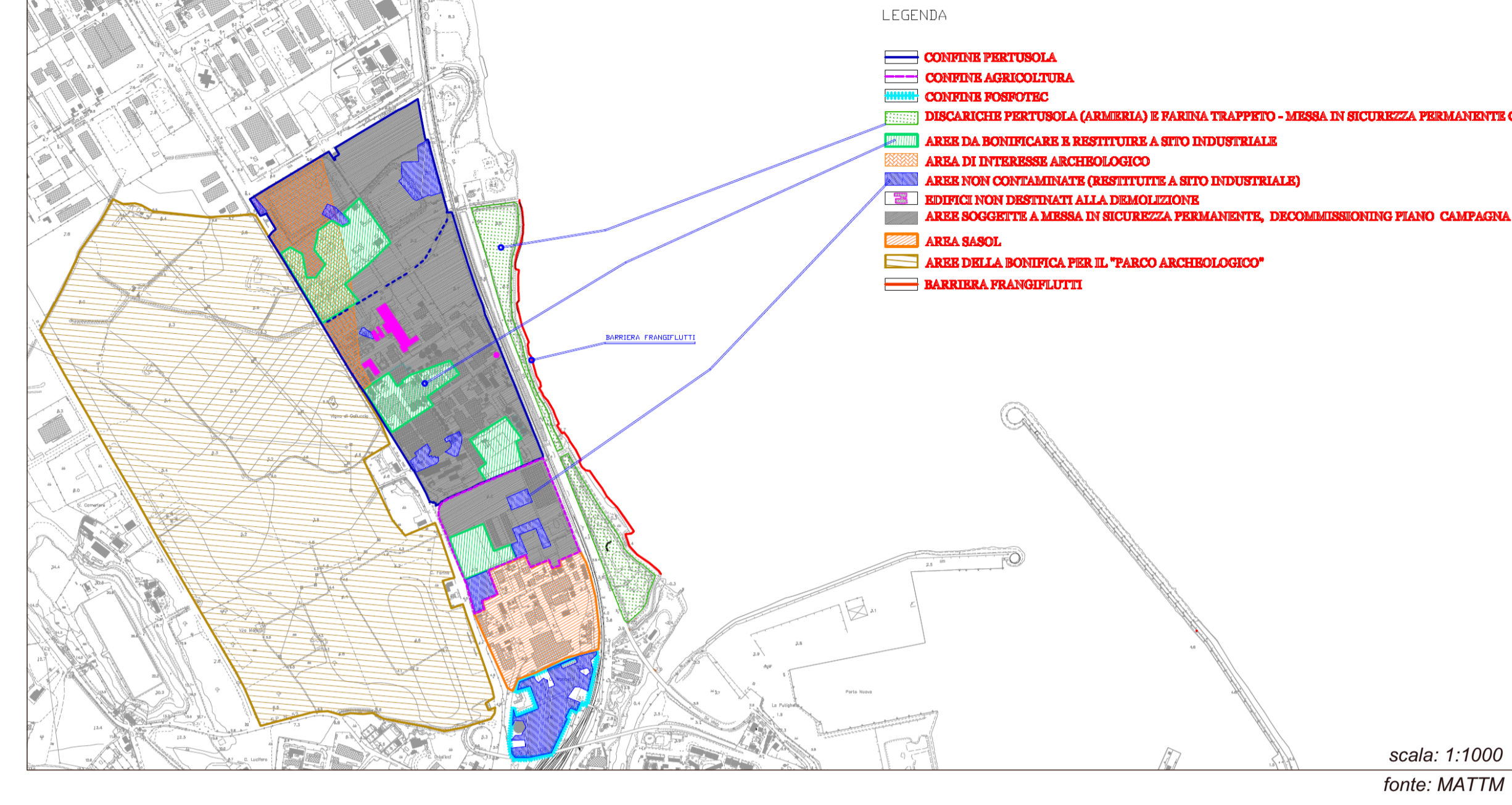

Piano di Assetto Idrogeologico: Territorio del Comune di Crotonese

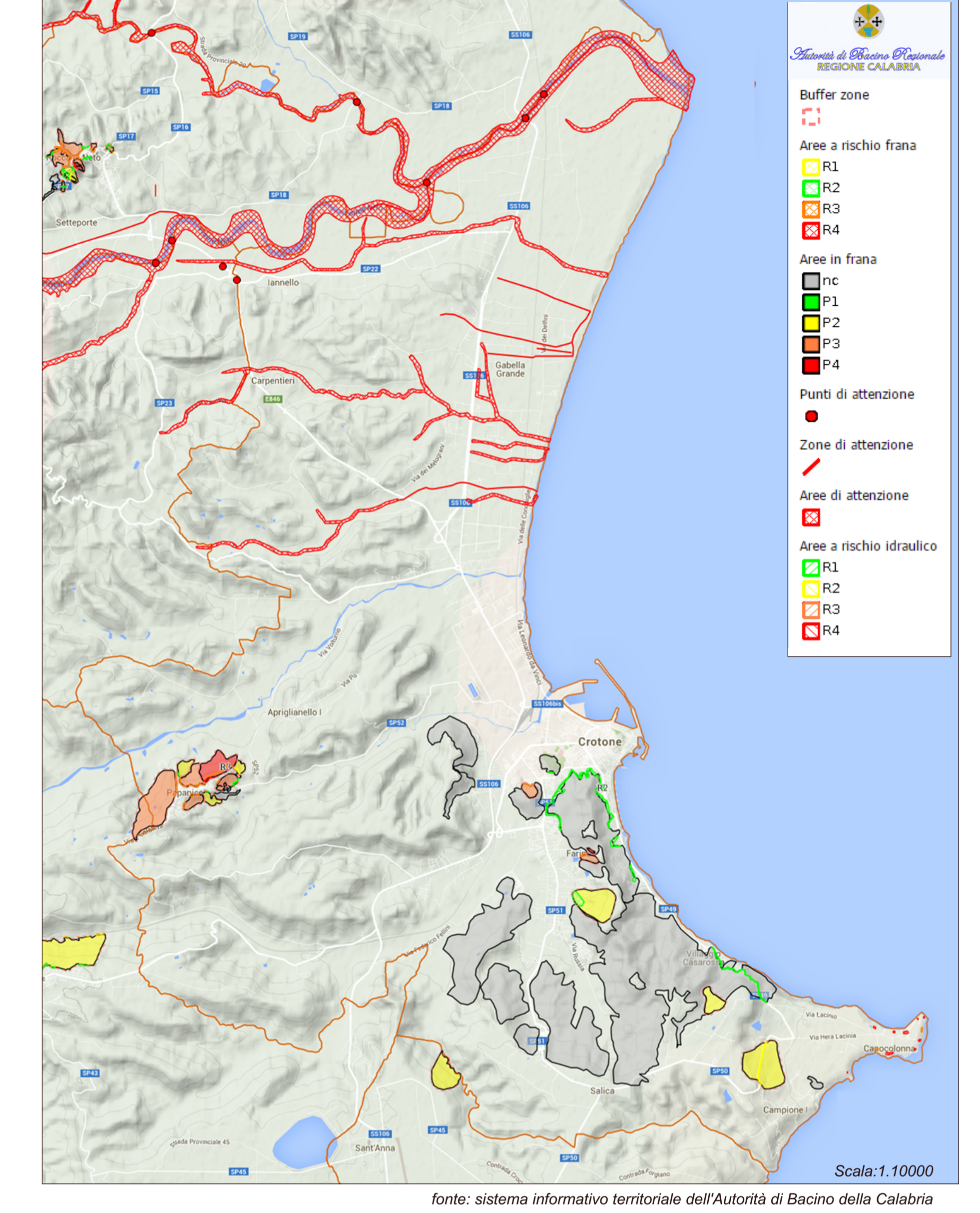

PIANO STRATEGICO CITTA' DI CROTONE

Il Piano Strategico si caratterizza come strumento partecipato e condiviso da cui partire per la redazione del nuovo Piano strutturale. Il PSCC fissa una serie di azioni programmatiche e attuative in grado di stimolare globalmente il sistema insediativo di area vasta agendo su fattori locali e infrastrutture. La natura multiscale e multidisciplinare dello strumento è fondamentale per guidare l'attività di coordinamento di tutta la programmazione regionale e comunitaria nel territorio.

Piano Strutturale Comunale



Tav.Qc.2.0 Pianificazione Sovraordinata

Responsabile Unico del Procedimento:
Comune di Crotonese
Ing. Gianfranco De Martino

Assistenza tecnico - scientifica:
DIATIC - Università della Calabria
Prof. Arch. Paola Cannavò
Arch. Giuseppe Bonavita, Ph.D.

Gruppo di Progettazione:
Ing. Elisabetta Arena
Dott. Agr. Massimiliano Figliuzzi
Arch. Sante Foresta
Geol. Francesco Palmieri

