



AMMINISTRAZIONE COMUNALE DI CROTONE

4° SETTORE - PIANIFICAZIONE E GESTIONE DEL TERRITORIO - UFFICIO PIANI

DIRIGENTE: ING. SABINO VETTA



<b>IL SISTEMA TERRITORIALE DI RIFERIMENTO DEL COMUNE DI CROTONE</b> <i>Pianificazione e programmazione</i>				<b>QUADRO CONOSCITIVO - QC.0.b.4</b>
DATA:	15.03.2010	REVISIONE:	07.05.2010	Statistiche demografiche. Elaborazione dell'Ufficio Centro Elaborazioni Dati Fonte: Base dati anagrafe Data ultima pubblicazione 15.01.2010
Consulente per l'assistenza tecnica all'Ufficio Piani del Comune di Crotona per la redazione del Piano Strutturale Comunale e del Regolamento Edilizio ed Urbanistico: con PIAN. TERR. MARIA GIUSEPPINA PEZZANO				ARCH. SANTE FORESTA
				Viale dei Bizantini, 75/2 - 88100 - Catanzaro ☎ 3402220998 e-mail: sante.foresta@unirc.it

## INDICE

---

**Tavola 1**

Popolazione residente per sesso nel Comune di Crotona - Anni 1989-2009

**Tavola 2**

Popolazione residente del Comune di Crotona dal 1961 al 2001

**Tavola 3**

Popolazione e famiglie residenti nel Comune di Crotona per zona di residenza e sesso al 31.12.2009

**Tavola 4**

Popolazione maschile residente nel Comune di Crotona per classe di età e stato civile al 31.12.2009

**Tavola 5**

Popolazione femminile residente nel Comune di Crotona per classe di età e stato civile al 31.12.2009

**Tavola 6**

Movimento naturale della popolazione residente nel Comune di Crotona al 31.12.2009

**Tavola 7**

Movimento migratorio della popolazione residente nel Comune di Crotona per sesso al 31.12.2009

**Tavola 8**

Cittadini stranieri residente nel Comune di Crotona per nazionalità e sesso al 31.12.2009

**Tavola 9**

Saldo migratorio e naturale dei cittadini stranieri residente nel Comune di Crotona al 31.12.2008

**Tavola 10**

Famiglie residenti nel Comune di Crotona per numero di componenti al 31.12.2008

**Tavola 11**

Matrimoni celebrati nel Comune di Crotona per rito e residenza dei coniugi Anni 2005 - 2008

**Tavola 12**

Divorzi nel Comune di Crotona dal 1992 al 2008

**Tavola 13**

Indicatori demografici del Comune di Crotona anno 2008

## Tavola 1

### Popolazione residente per sesso nel Comune di Crotone - Anni 1989-2009

Anno	Maschi	Femmine	Totale	Variazione percentuale sull'anno precedente
1989	30.412	31.276	61.688	-
1990	30.464	31.349	61.813	0,20
1991	29.342	29.659	59.001	-4,55
1992	29.405	29.783	59.188	0,32
1993	29.430	29.857	59.287	0,17
1994	29.465	29.944	59.409	0,21
1995	29.497	29.983	59.480	0,12
1996	29.578	30.060	59.638	0,27
1997	29.702	30.177	59.879	0,40
1998	29.732	30.266	59.998	0,20
1999	29.521	30.184	59.705	-0,49
2000	29.255	30.450	59.705	0,00
2001	29.132	30.878	60.010	0,51
2002	29.276	30.971	60.247	0,39
2003	29.597	30.893	60.490	0,40
2004	29.560	30.980	60.540	0,08
2005	29.565	30.999	60.564	0,04
2006	29.432	30.948	60.380	-0,30
2007	29.754	31.244	60.998	1,02
2008	29.829	31.436	61.265	1,47
2009	29.888	31.537	61.425	0,70

Al 31 dicembre 2009, la popolazione del Comune ammontava a 61.425 abitanti, di cui 29.888 maschi (48,66%) e 31.537 femmine (51,34%). Nell'ultimo decennio la popolazione è cresciuta di poco più del 3% registrando un aumento di 1.720 unità rispetto al 1999.



Grafico lineare della popolazione residente dal 1989 al 2007

**Tavola 2**  
Popolazione residente del Comune di Crotona dal 1961 al 2001

<i>ANNI</i>	<i>Popolazione residente</i>
1961	42.590
1971	52.190
1981	58.262
1991	59.001
2001	60.010

Sono stati utilizzati i dati del Censimento della popolazione dal 1961 al 2001

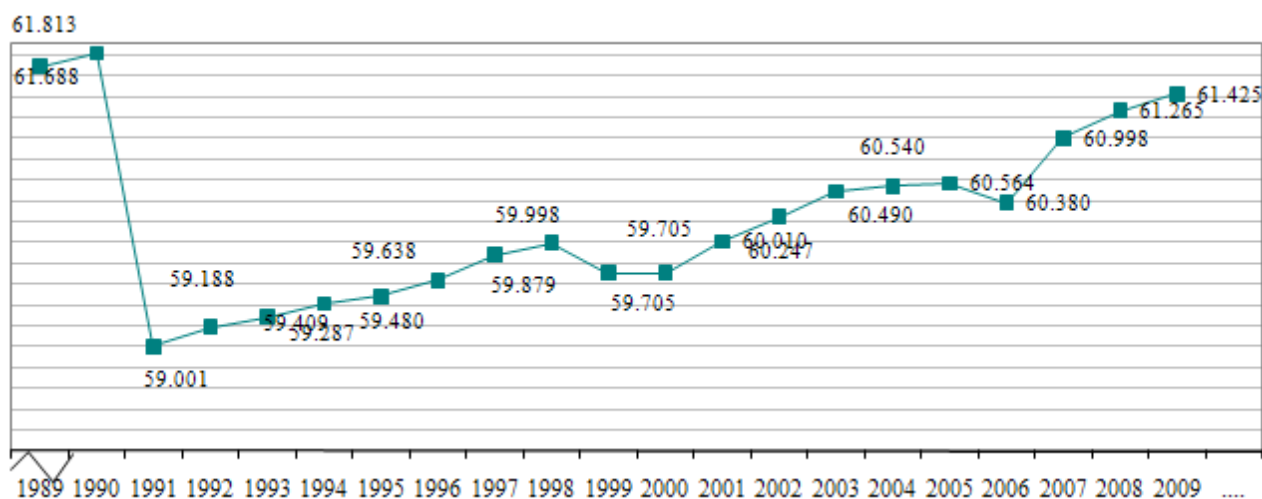
**Popolazione residente del Comune di Crotona dal 1961 al 2001**



Grafico ad istogramma con l'indicazione della popolazione residente ai censimenti dal 1961 al 2001.

**Tavola 3**  
**Popolazione e famiglie residenti nel Comune di Crotona**  
**per zona di residenza e sesso al 31.12.2009**

<i>Zone</i>	<i>F</i>	<i>M</i>	<i>Totale</i>	<i>%</i>	<i>N. Famiglie</i>	<i>%</i>
N.C.	19	42	61	0,10%	33	0,16%
ALFIERI	280	277	557	0,91%	170	0,83%
APRIGLIANELLO	166	179	345	0,56%	114	0,56%
BRASIMATO	39	47	86	0,14%	32	0,16%
BUCCHI	124	129	253	0,41%	84	0,41%
CAMPIONE	1	1	2	0,00%	2	0,01%
CANNONIERE	97	108	205	0,33%	66	0,32%
CANTORATO	347	329	676	1,10%	211	1,03%
CAPO DELLE COLONNE	113	114	227	0,37%	76	0,37%
CARPENTIERI	127	97	224	0,36%	57	0,28%
CENTRO	13314	11875	25189	41,01%	9151	44,62%
CENTRO	5	4	9	0,01%	1	0,00%
CENTRO STORICO	1250	1214	2464	4,01%	902	4,40%
CIPOLLA	102	100	202	0,33%	68	0,33%
CREPACUORE	13	20	33	0,05%	12	0,06%
FARINA	3549	3561	7110	11,58%	2049	9,99%
GABELLA	631	654	1285	2,09%	407	1,98%
GABELLUCCIA	283	302	585	0,95%	166	0,81%
GESU'	1055	993	2048	3,33%	639	3,12%
IANNELLO	154	163	317	0,52%	90	0,44%
MARGHERITA	533	532	1065	1,73%	342	1,67%
NUCLEO INDUSTRIALE	66	73	139	0,23%	45	0,22%
PAPANICE	1565	1515	3080	5,01%	1021	4,98%
POGGIO PUDANO	791	844	1635	2,66%	469	2,29%
PONTICELLI	15	20	35	0,06%	13	0,06%
SALICA	129	137	266	0,43%	70	0,34%
SAN FRANCESCO	559	522	1081	1,76%	367	1,79%
SAN GIORGIO	688	642	1330	2,17%	390	1,90%
SAN LEONARDO	478	517	995	1,62%	316	1,54%
SANTA MARIA DELLE GRAZIE	1024	945	1969	3,21%	672	3,28%
TRAFINELLO	456	467	923	1,50%	287	1,40%
TUFOLO	3255	3168	6423	10,46%	1994	9,72%
VESCOVATELLO	309	297	606	0,99%	193	0,94%
<b>Totale complessivo</b>	<b>31537</b>	<b>29888</b>	<b>61425</b>		<b>20509</b>	

Le zone sono state identificate con quelle dei quartieri tradizionali della città.

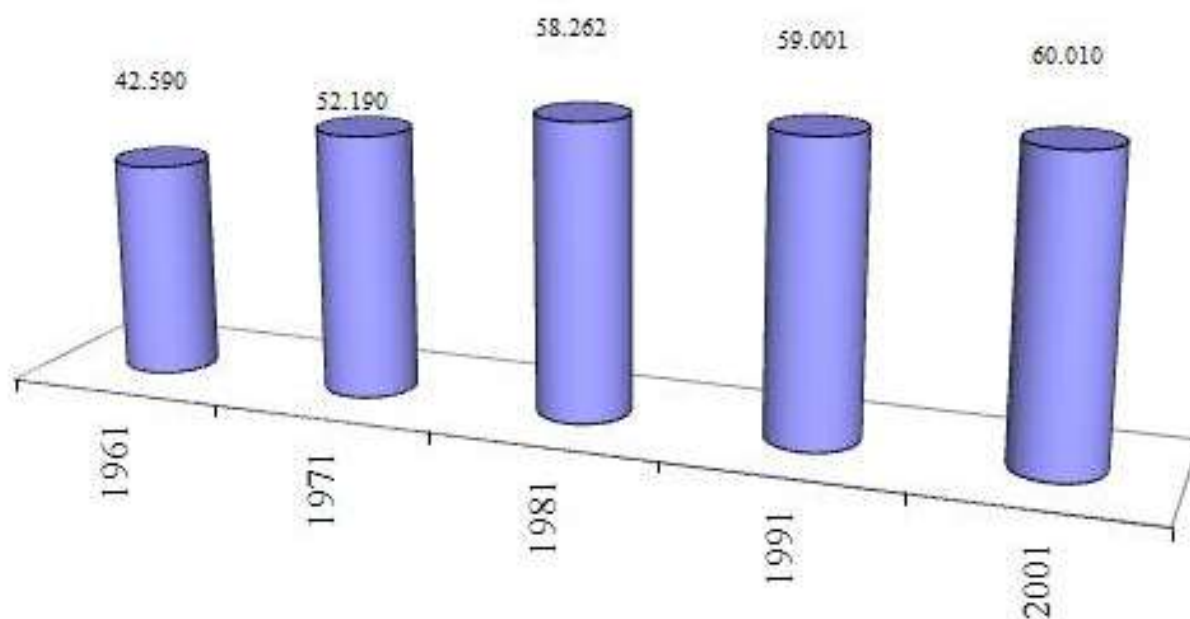

Grafico ad istogramma con l'indicazione dei nuclei familiari nelle zone

<i>Zone/Componenti famiglia</i>	<i>1</i>	<i>2</i>	<i>3</i>	<i>4</i>	<i>5</i>	<i>6</i>	<i>7</i>	<i>8</i>	<i>9</i>	<i>10</i>	<i>11</i>	<i>12</i>	<i>13</i>	<i>17</i>	<i>Totale complessivo</i>
N.C.	13	9	6	5											33
ALFIERI	24	28	32	44	30	11									170
APRIGLIANELLO	14	29	29	30	8	2	1	1							114
BRASIMATO	8	2	9	6	6		1								32
BUCCHI	14	19	16	21	7	5	1	1							84
CAMPIONE	1	1													2
CANNONIERE	4	12	19	16	10	5									66
CANTORATO	19	39	43	58	34	14		2	1		1				211
CAPO DELLE COLONNE	11	16	11	24	14										76
CARPENTIERI	5	6	14	11	10	3	4	1		1		1	1		57
CENTRO	1409	2191	2108	2122	869	283	101	45	14	6	1		3		9152
CENTRO STORICO	241	197	174	173	86	21	4	1	4	1					902
CIPOLLA	13	14	8	24	6	3									68
CREPACUORE	3	1	1	5	2										12
FARINA	234	281	471	652	310	79	12	7	1	1	1				2049
GABELLA	65	76	85	100	59	14	6	2							407
GABELLUCCIA	17	18	39	64	23	3	2								166
GESU'	63	148	126	130	90	43	25	11	1			2			639
IANNELLO	6	16	20	32	9	6	1								90
MARGHERITA	53	69	78	85	40	13		4							342
NUCLEO INDUSTRIALE	9	14	8	8	2	2	1	1							45
PAPANICE	135	231	246	247	119	32	8	3							1021
POGGIO PUDANO	52	52	109	166	67	18	5								469
PONTICELLI	2	1	4	5	1										13
SALICA	5	9	8	20	20	4	2		2						70
SAN FRANCESCO	50	85	67	79	54	20	9	1	1	1					367
SAN GIORGIO	47	57	92	116	43	16	8	4	3	2		1	1		390
SAN LEONARDO	56	34	66	107	42	9	2								316
SANTA MARIA DELLE GRAZIE	72	146	179	175	68	23	4	3	2						672
TRAFINELLO	48	45	60	96	28	3	6		1						287
TUFOLO	150	299	524	647	263	64	24	12	4	4	2		1		1994
VESCOVATELLO	7	40	50	41	32	11	7	3	1					1	193
<b>Totale complessivo</b>	<b>2850</b>	<b>4185</b>	<b>4702</b>	<b>5309</b>	<b>2352</b>	<b>707</b>	<b>234</b>	<b>102</b>	<b>35</b>	<b>17</b>	<b>5</b>	<b>4</b>	<b>6</b>	<b>1</b>	<b>20509</b>

**Tavola 4**  
**Popolazione maschile residente nel Comune di Crotone**  
**per classe di età e stato civile al 31.12.2009**

<i>Classi di età</i>	<i>Celibi</i>	<i>Coniugati</i>	<i>Divorziati</i>	<i>Vedovi</i>	<i>Totali</i>
Meno di 1	357	0	0	0	357
1 - 4	1.318	0	0	0	1.318
5 - 9	1.798	0	0	0	1.798
10 - 14	1.828	1	0	0	1.829
15 - 19	2.001	1	0	0	2.002
20 - 24	2.122	52	0	0	2.174
25 - 29	1.676	369	2	0	2.047
30 - 34	1.133	995	5	2	2.135
35 - 39	751	1.594	11	3	2.359
40 - 44	439	1.800	22	6	2.267
45 - 49	290	1.938	38	5	2.271
50 - 54	185	1.825	25	12	2.047
55 - 59	128	1.584	23	26	1.761
60 - 64	83	1.539	24	39	1.685
65 - 69	55	1.092	11	44	1.202
70 - 74	34	933	7	81	1.055
75 - 79	25	728	5	102	860
80 - 84	20	361	2	90	473
85 - 89	7	134	1	65	207
90 - 94	1	15	0	12	28
95 e oltre	1	6	0	6	13
<b>Totale</b>	<b>14.252</b>	<b>14.967</b>	<b>176</b>	<b>493</b>	<b>29.888</b>
<b>Età media (anni)</b>	<b>20,5</b>	<b>52,7</b>	<b>52,9</b>	<b>74,1</b>	<b>37,7</b>
	<b>47,68%</b>	<b>50,08%</b>	<b>0,59%</b>	<b>1,65%</b>	<b>100,00%</b>

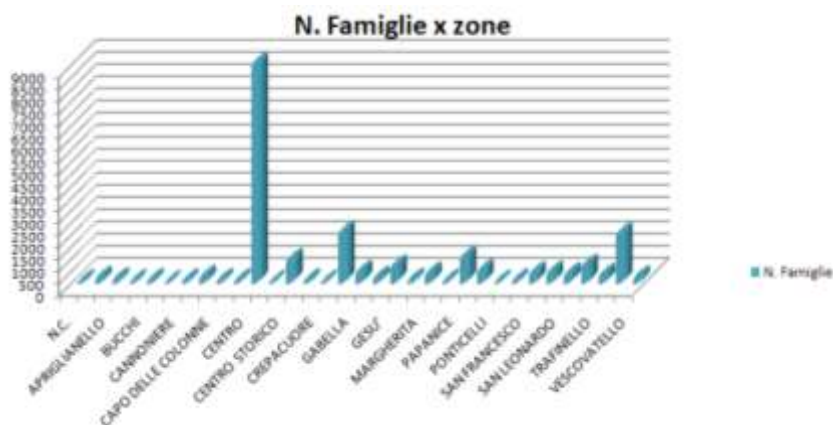
Al 31.12.2009, la popolazione maschile residente nel Comune ammontava a 29.888 abitanti, il 47,68% dei quali era rappresentato da celibi, il 50,08% da coniugati, lo 0,59% da divorziati ed il restante 1,65% da vedovi. L'età media era di poco inferiore a 37 anni.

**Tavola 5**  
**Popolazione femminile residente nel Comune di Crotona**  
**per classe di età e stato civile al 31.12.2009**

<i>Classi di età</i>	<i>Celibi</i>	<i>Coniugati</i>	<i>Divorziati</i>	<i>Vedovi</i>	<i>Totali</i>
Meno di 1	290	0	0	0	290
1 - 4	1.302	0	0	0	1.302
5 - 9	1.681	0	0	0	1.681
10 - 14	1.714	0	0	0	1.714
15 - 19	2.051	6	0	0	2.057
20 - 24	1.877	225	0	2	2.104
25 - 29	1.294	784	5	1	2.084
30 - 34	778	1.413	13	6	2.210
35 - 39	532	1.726	33	19	2.310
40 - 44	397	1.990	52	38	2.477
45 - 49	285	1.967	59	49	2.360
50 - 54	201	1.651	59	91	2.002
55 - 59	761	197	819	44	1.821
60 - 64	685	131	953	33	1.802
65 - 69	902	96	627	28	1.653
70 - 74	88	744	21	460	1.313
75 - 79	90	427	7	601	1.125
80 - 84	52	166	10	489	717
85 - 89	35	58	6	315	414
90 - 94	11	5	1	51	68
95 e oltre	3	4	0	26	33
<b>Totale</b>	<b>15.029</b>	<b>11.590</b>	<b>2.665</b>	<b>2.253</b>	<b>31.537</b>
<b>Età media (anni)</b>	<b>26,6</b>	<b>45,6</b>	<b>60,4</b>	<b>75,5</b>	<b>40,0</b>
	<b>47,66%</b>	<b>36,75%</b>	<b>8,45%</b>	<b>7,14%</b>	<b>100,00%</b>

Al 31.12.2009, la popolazione femminile residente nel Comune ammontava a 31.537 ed era composta per il 47,66% da nubili, 36,75% da coniugate, 8,45% da divorziate ed un restante 7,14 da vedove. L'età media era di 40 anni.



Grafico a barre rappresentante la popolazione maschile e femminile con suddivisione in classi di età.



## Tavola 6

### Movimento naturale della popolazione residente nel Comune di Crotona al 31.12.2009

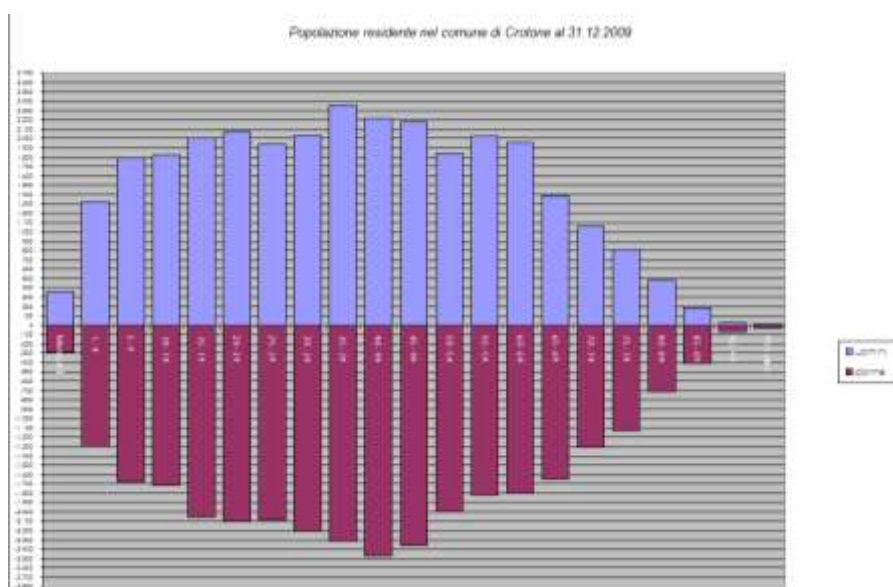
<i>Popolazione</i>	<i>M</i>	<i>F</i>	<i>Totali</i>
Nati	366	297	663
nel Comune	337	281	618
in altro Comune	28	15	43
all'estero	1	1	2
Morti	217	199	416
nel Comune	182	168	350
in altro Comune	35	31	66
all'estero	0	0	0
Saldo naturale	149	98	247

Nel 2009 il saldo naturale (differenza fra nati e deceduti) della popolazione del Comune è stato di 247 individui risultante da 663 nati e 416 decessi.



Grafico ad istogramma con l'indicazione del movimento migratorio della popolazione residente al 31 dicembre 2008.

## Tavola 7

### Movimento migratorio della popolazione residente nel Comune di Crotona per sesso al 31.12.2009

<i>Iscritti</i>	<i>468</i>	<i>496</i>	<i>964</i>
da altro Comune	378	347	725
dall'estero	79	138	217
altri	11	11	22
Cancellati	468	491	959
verso altro Comune	414	438	852
verso l'estero	16	18	34
altri	38	37	75
Saldo migratorio	0	5	5

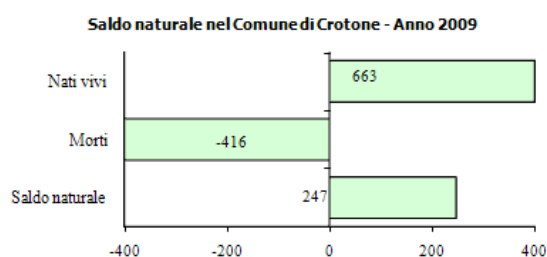
Nel 2009 il saldo migratorio (differenza fra immigrati ed emigrati) della popolazione del Comune è stato di 5 individui; il saldo è stato positivo solo per popolazione femminile (+5). Complessivamente i nuovi iscritti nelle liste anagrafiche sono stati 964, i cancellati 959.



Grafico ad istogramma con l'indicazione del movimento migratorio della popolazione residente al 31 dicembre 2008.

**Tavola 8**  
**Cittadini stranieri residente nel Comune di Crotona**  
**per nazionalità e sesso al 31.12.2009**

<i>AREA DI CITTADINANZA E PAESE</i>	<i>Maschi</i>	<i>Femmine</i>	<i>Totale</i>
ALBANIA	26	24	50
AUSTRIA	1	0	1
BELGIO	1	1	2
BIELORUSSIA	1	47	48
BOSNIA-ERZEGOVINA	0	0	0
BULGARIA	22	45	67
CROAZIA	0	4	4
FRANCIA	4	1	5
GEORGIA	0	3	3
GERMANIA	4	6	10
GRAN BRETAGNA E IRLANDA DEL NORD	4	6	10
GRECIA	2	2	4
IRLANDA	1	0	1
IUGOSLAVIA	0	0	0
LITUANIA	0	1	1
MOLDOVA	5	7	12
MONTENEGRO	1	0	1
PAESI BASSI	0	1	1
PORTOGALLO	0	1	1
POLONIA	21	95	116
REPUBBLICA CECA	0	0	0
REPUBBLICA SLOVACCA	0	3	3
ROMANIA	133	216	349
RUSSIA (FEDERAZIONE RUSSA)	12	71	83
SERBIA	57	61	118
SPAGNA	1	9	10
SVEZIA	1	1	2
TURCHIA	12	13	25
UCRAINA	60	171	231
UNGHERIA	1	3	4
ALGERIA	28	7	35
BENIN	1	0	1
CAPO VERDE	3	7	10
CONGO REPUBBLICA POPOLARE	4	1	5
EGITTO	0	0	0
ERITREA	2	0	2
ETIOPIA	0	0	0
GHANA	1	0	1
GIBUTI	0	1	1
GUINEA	1	0	1
LIBERIA	1	0	1
MAROCCO	35	26	61
MAURIZIO	1	2	3

<i>AREA DI CITTADINANZA E PAESE</i>	<i>Maschi</i>	<i>Femmine</i>	<i>Totale</i>
NIGERIA	2	0	2
SEICELLE	0	1	1
SOMALIA	0	2	2
SENEGAL	1	0	1
SUDAFRICA	0	0	0
SUDAN	5	0	5
TOGO	1	0	1
TUNISIA	6	2	8
ZAIRE	0	1	1
ARGENTINA	2	2	4
BRASILE	0	5	5
CANADA	0	1	1
CILE	1	0	1
CUBA	3	12	15
GUATEMALA	0	0	0
MESSICO	0	1	1
PERU'	1	1	2
REPUBBLICA DOMINICANA	1	4	5
SAINT LUCIA	1	0	1
STATI UNITI d'AMERICA	0	2	2
URUGUAY	0	1	1
VENEZUELA	0	1	1
AFGHANISTAN	0	20	20
ARMENIA	3	3	6
BANGLADESH	52	13	65
CINA REPUBBLICA POPOLARE	63	59	122
FILIPPINE	2	17	19
INDIA	11	10	21
IRAN	2	1	3
IRAQ	6	0	6
PAKISTAN	8	2	10
PALESTINA	1	0	1
REP. dell'ARMENIA	0	0	0
SIRIA	3	1	4
SRI LANKA	18	18	36
SRI LANKA	18	18	36
UNIONE SOVIETICA ASIATICA	0	0	0
AUSTRALIA, OCEANIA E ALTRI TERRITORI	0	3	3
APOLIDE	1	0	1
<b>Totale</b>	<b>659</b>	<b>1037</b>	<b>1696</b>

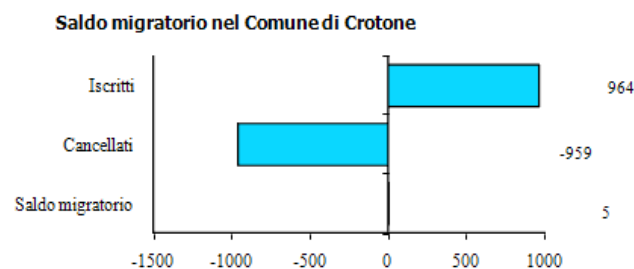
Al 31.12.2009 la popolazione straniera residente nel Comune ammontava a 1696 individui, di cui 659 maschi e 1037 femmine. Il flusso più consistente di immigrati proveniva dall'Europa (1162 unità), seguita da Asia (349) e Africa (142). Scarsa l'incidenza degli altri continenti. In particolare, tra i paesi africani quello cui corrisponde il più alto tasso di immigrazione è il Marocco, per l'Europa i paesi della Romania e Ucraina, per l'Asia la Cina e il Bangladesh.

<i>Area Geografica</i>	<i>%</i>
America	2,30%
Asia	20,58%
Africa	8,37%
Europa	68,51%
Apolide	0,06%
Australia, Oceania e altri territori	0,18%



Grafico a torta della distribuzione, in percentuale, nelle aree geografiche dei residenti comunitari ed extra-comunitari residente al 31 dicembre 2008.

**Tavola 9**  
Saldo migratorio e naturale dei cittadini stranieri residente  
nel Comune di Crotona al 31.12.2008

	<i>Maschi</i>	<i>Femmine</i>	
Popolazione straniera residente al 1 gennaio 2008	592	794	1.386
Nati	9	5	14
Morti	1	1	2
Saldo naturale	8	4	12
Iscritti nel corso dell'anno	80	153	233
da altri Comuni italiani	4	10	14
dall'estero	76	143	219
Cancellati nel corso dell'anno	37	29	66
verso altro comune	36	24	60
verso l'estero	1	5	6
per acquisizione cittadinanza Italiana	0	0	-
per irreperibilità	0	0	-
Saldo migratorio	43	124	167
Popolazione residente straniera al 31 dicembre 2008	643	922	1.565
di cui minorenni	129	127	256

Al 31.12.2008 la popolazione straniera residente nel Comune ammontava a 1.565 individui, essa è cresciuta, rispetto all'inizio dell'anno, di oltre il 11,44%. Tale crescita è dovuta principalmente al saldo migratorio (differenza tra immigrati ed emigrati).

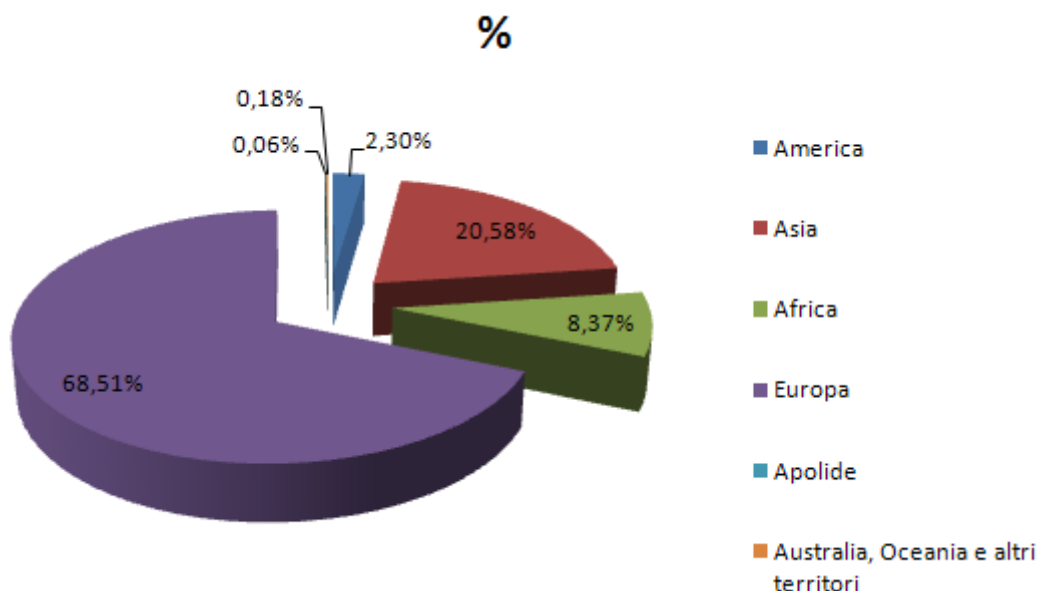
**Tavola 10**  
**Famiglie residenti nel Comune di Crotona**  
**per numero di componenti al 31.12.2008**

<i>NUMERO DI COMPONENTI</i>	<i>Famiglie</i>	<i>Composizione percentuale</i>
1	5068	23,63%
2	4622	21,55%
3	4395	20,49%
4	4776	22,27%
5	1859	8,67%
6	502	2,34%
7	148	0,69%
più di 7	78	0,36%
<b>Totale famiglie</b>	<b>21.448</b>	<b>100,00%</b>



Grafico ad istogramma con l'indicazione dei nuclei familiari suddivisi per componenti.  
 Le zone sono state identificate con quelle dei quartieri tradizionali della città

**Tavola 11**  
**Matrimoni celebrati nel Comune di Crotona per rito e residenza dei coniugi**  
**Anni 2005 - 2008**

<i>Rito</i>	<i>2005</i>	<i>2006</i>	<i>2007</i>	<i>2008</i>
<b>Religioso</b>	<b>704</b>	<b>678</b>	<b>718</b>	<b>754</b>
entrambi i coniugi residenti	448	420	419	450
solo coniuge maschio residente	462	438	452	74
solo coniuge femmina residente	463	435	449	77
entrambi i coniugi non residenti	190	188	168	153
<b>Civile</b>	<b>117</b>	<b>120</b>	<b>100</b>	<b>96</b>
entrambi i coniugi residenti	70	102	76	80
solo coniuge maschio residente	75	104	80	4
solo coniuge femmina residente	73	103	78	6
entrambi i coniugi non residenti	38	10	12	6
<b>Totale</b>	<b>821</b>	<b>798</b>	<b>818</b>	<b>850</b>

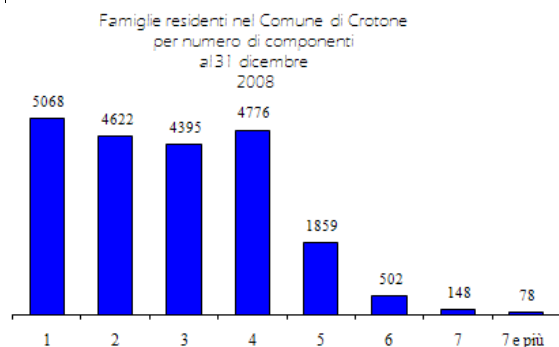

Grafico lineare con l'indicazione dei matrimoni celebrati con rito religioso e civile dal 2005 al 2008.

**Tavola 12**  
**Divorzi nel Comune di Crotone dal 1992 al 2008**

<i>ANNI</i>	<i>Divorzi (a)</i>
1992	18
1993	14
1994	25
1995	35
1996	36
1997	81
1998	101
1999	90
2000	100
2001	82
2002	74
2003	75
2004	74
2005	56
2006	78
2007	72
2008	60

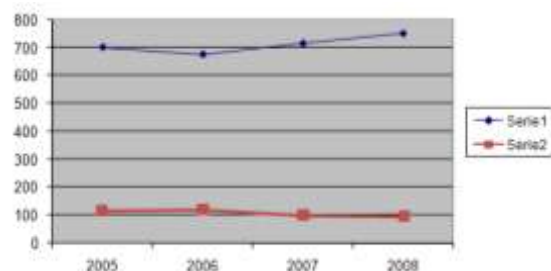

Grafico lineare con l'indicazione dei divorzi dal 1992 al 2008.  
 Scioglimento o cessazione degli effetti civili del matrimonio.

### Tavola 13

#### Indicatori demografici del Comune di Crotona anno 2008

	<i>Maschi</i>	<i>Femmine</i>	<i>Totale</i>
Indice di dipendenza	43,4	47,1	45,3
Indice di vecchiaia	71,4	99,8	85,3
Età media (anni)	39,5	37,4	38,5
Tasso di ricambio della popolazione in età attiva	78,1	84,2	81,1
Rapporto di mascolinità	0,95		

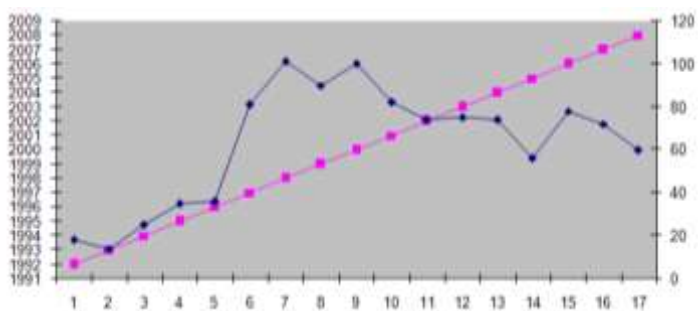
- Indice di dipendenza: rapporto tra la popolazione residente in età 0-14 più la popolazione residente con età 65 e più e la popolazione in età 15-64 moltiplicato 100. Indica il carico della popolazione non attiva su quella attiva.
- Indice di vecchiaia: rapporto tra la popolazione residente con età 65 anni e più e la popolazione in età 0-14 moltiplicato 100. Indica quante persone anziane vivono nella popolazione ogni 100 giovani.
- Tasso di ricambio della popolazione attiva: rapporto tra la popolazione residente in età 55-64 e la popolazione in età 15-24 moltiplicato 100. Indica le possibilità di lavoro che derivano dai posti resi disponibili da coloro che lasciano l'attività lavorativa per il raggiungimento dell'età pensionabile.
- Rapporto di mascolinità: rapporto tra numero di maschi e numero di femmine.
- L'indice di dipendenza totale per il Comune di Crotona indica che circa 45 persone su 100 sono a carico della collettività attiva, dal confronto dello stesso indice distinto per sesso, si osserva come le donne comportino un carico maggiore degli uomini. Il tasso di ricambio totale della popolazione attiva indica che a 100 potenziali nuovi ingressi nel mondo del lavoro, corrispondono 81 uscite di individui giunti al termine dell'attività lavorativa. Si nota che per le donne la situazione è più favorevole che per gli uomini, infatti il numero di coloro che escono dal mondo lavorativo è 84,2 per le donne contro i 78,1 per gli uomini ogni 100 persone che devono entrarvi. L'età media è per le donne di 37,4 anni e per gli uomini di 39,5. Infine le donne sono più numerose degli uomini come mostra il rapporto di mascolinità.