

INQUADRAMENTO FISICO E AMBIENTALE DEL COMUNE DI CROTONE

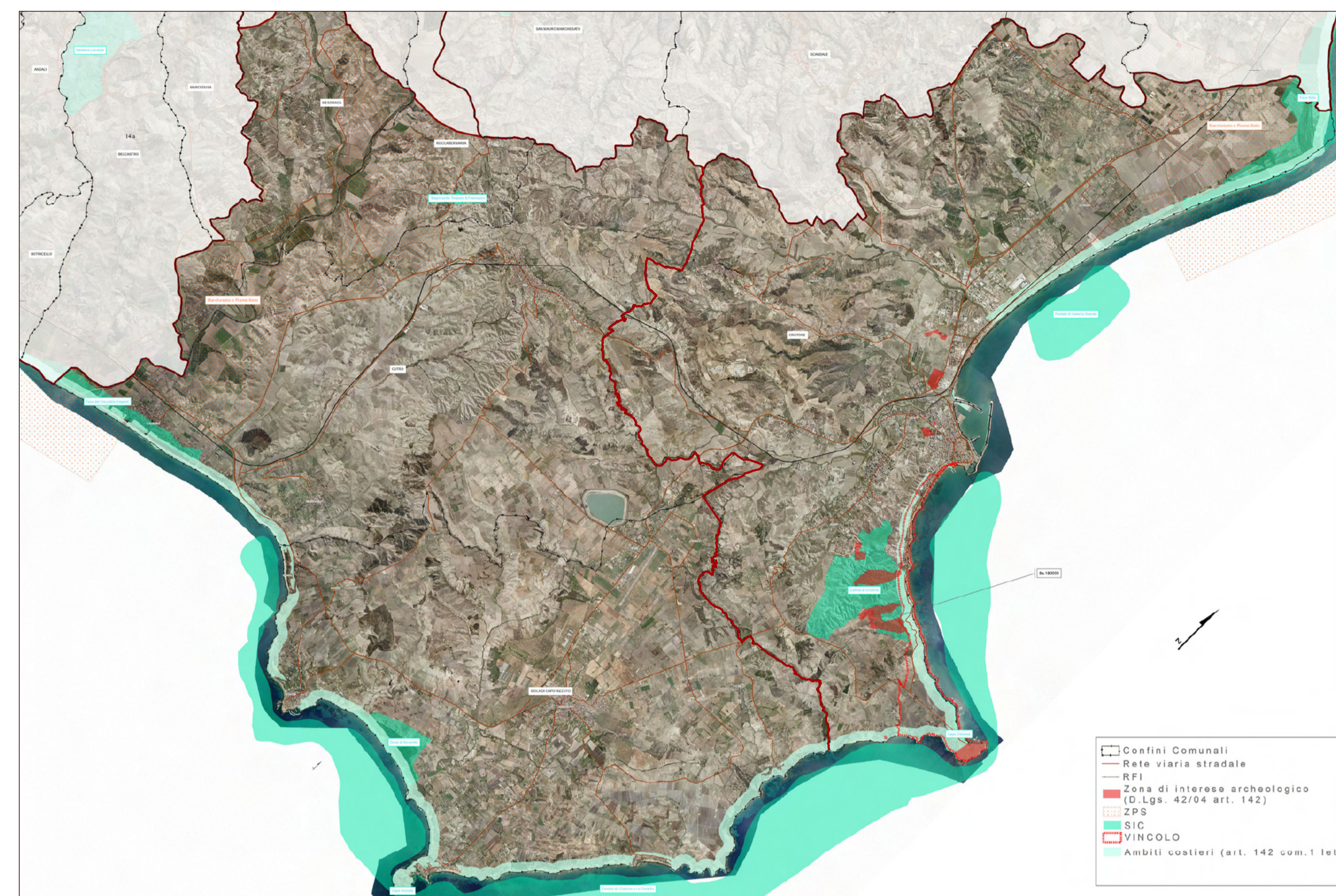

fonte: base cartografica del QTRP adottato dalla Regione Calabria

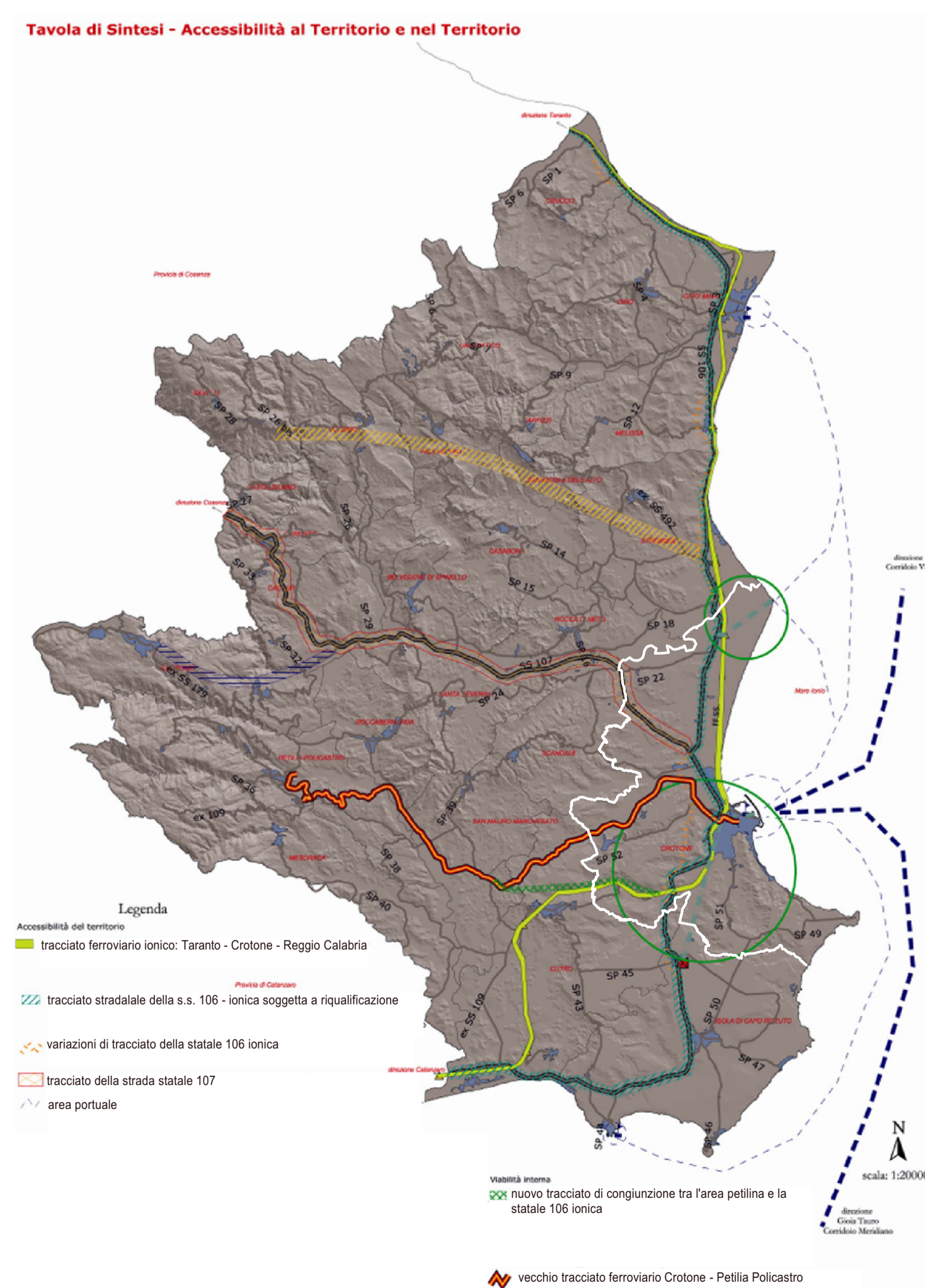

INQUADRAMENTO TERRITORIALE DEL COMUNE DI CROTONE

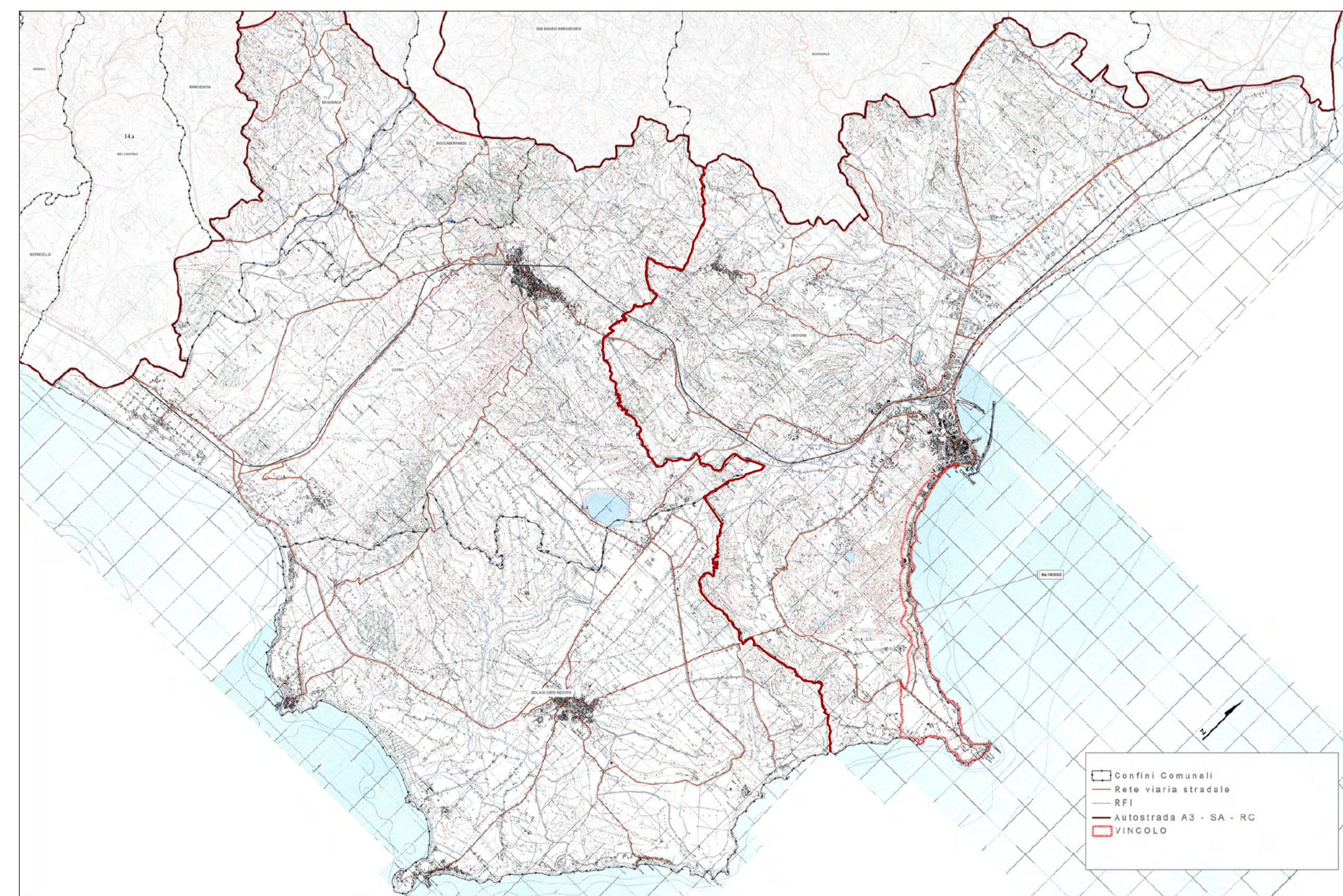

fonte: base cartografica del QTRP adottato dalla Regione Calabria

Piano Strutturale Comunale



COMUNE DI CROTONE

PSCO

Tav. Qc. 1.0 Inquadramento Territoriale

Responsabile Unico del Procedimento:
Comune di Crotona
Ing. Gianfranco De Martino

Assistenza tecnico - scientifica:
DIATIC - Università della Calabria
Prof. Arch. Paola Cannavò
Arch. Giuseppe Bonavita, Ph.D.

Gruppo di Progettazione:
Ing. Elisabetta Arena
Dott. Agr. Massimiliano Figliuzzi
Arch. Sante Foresta
Geol. Francesco Palmieri

DATA: NOVEMBRE 2017

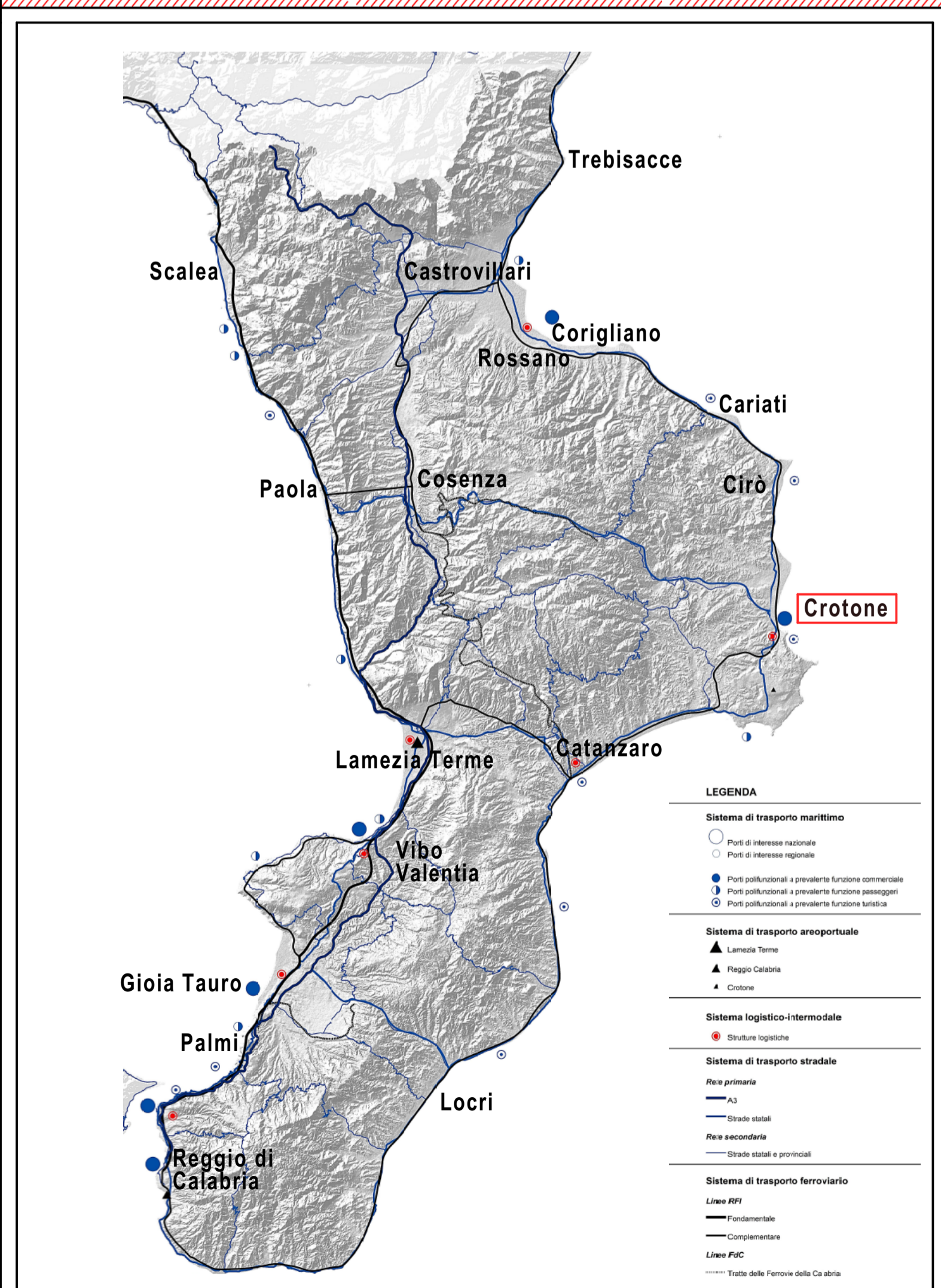
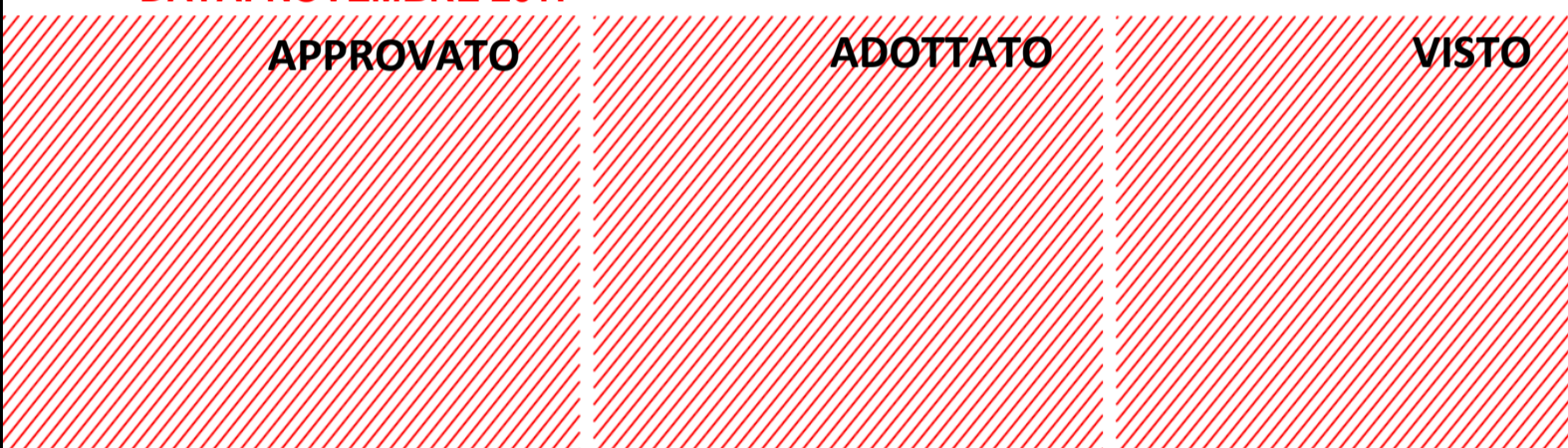

fonte: base cartografica del documento preliminare del PTCP della Provincia di Crotona