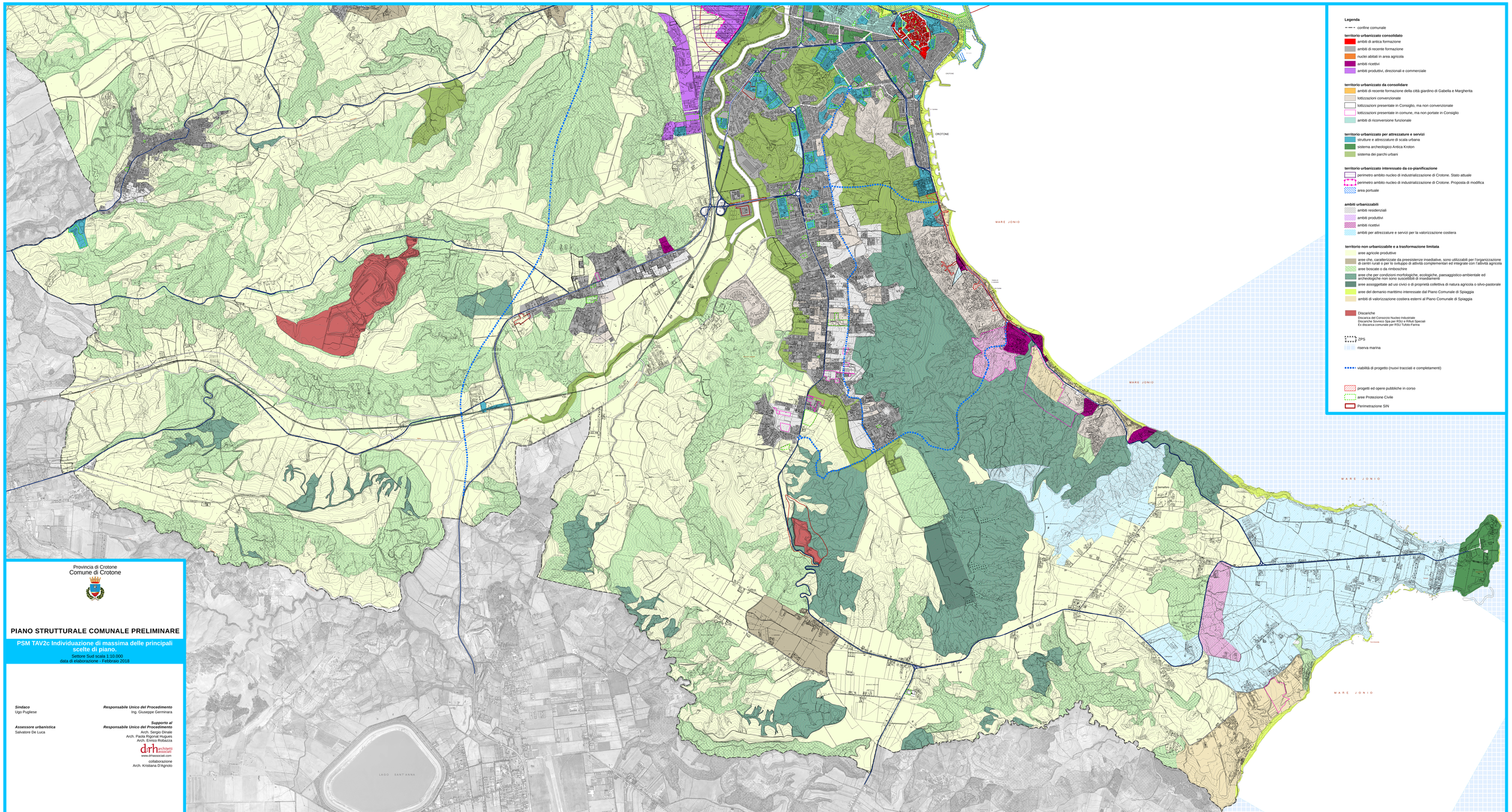

Provincia di Crotone
Comune di Crotone

PIANO STRUTTURALE COMUNALE PRELIMINARE

PSM TAV2c Individuazione di massima delle principali scelte di piano.

Settore Sud scala 1:10.000
data di elaborazione - Febbraio 2018

Sindaco
Ugo Pugliese

Assessore urbanistica
Salvatore De Luca

Responsabile Unico del Procedimento
Ing. Giuseppe Germinara

Supporto al Responsabile Unico del Procedimento
Arch. Sergio Dinale
Arch. Paola Rignoal Huques
Arch. Enrico Robazza

d·r·h architetti associati
www.drhassociati.com

collaborazione
Arch. Kristiana D'Agnolo