



AMMINISTRAZIONE COMUNALE DI CROTONE - SETTORE N. 4 - LAVORI PUBBLICI - URBANISTICA AMBIENTE



PIANO



STRUTTURALE



COMUNALE



VALUTAZIONE



AMBIENTALE



STRATEGICA



QUESTIONARIO PER LA CONSULTAZIONE PRELIMINARE VAS

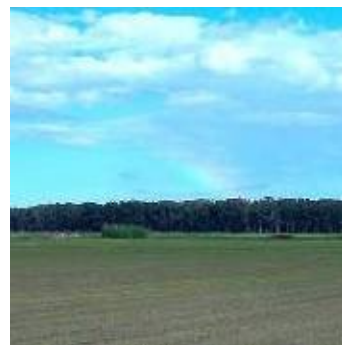
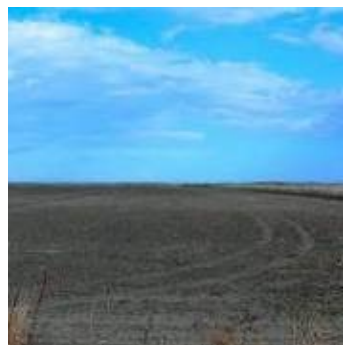

| | | | |
|--|------------|---|--|
| Responsabile Unico del Procedimento VAS Il Dirigente del Settore n. 4 Lavori Pubblici – Urbanistica - Ambiente | | ING. GIUSEPPE GERMINARA | |
| DATA: | 19.02.2018 | REVISIONE: | |
| Collaborazione scientifica e consulenza a carattere specialistico per la procedura di Valutazione Ambientale Strategica del Piano Strutturale Comunale e la redazione del Rapporto Ambientale. | | ARCH. SANTE FORESTA Viale dei Bizantini, 75/2 - 88100 - Catanzaro ☎ 3402220998 e-mail: sante.foresta@unirc.it | |

QUESTIONARIO GUIDA PER LA STESURA DEI CONTRIBUTI DA PARTE DEI SOGGETTI CONSULTATI

Il presente questionario ha lo scopo di guidare la stesura delle considerazioni e delle eventuali proposte di integrazioni da parte dei soggetti competenti in materia ambientale consultati.

Poiché è necessario che la prima consultazione indirizzi ad una stesura partecipata e condivisa, definendo adeguatamente la portata ed il livello di dettaglio delle informazioni da includere nel Rapporto Ambientale, si ritiene utile fornire indicazioni sugli aspetti rilevanti per i quali è opportuno ricevere contributi e/o integrazioni puntuali.

In ogni caso, la consultazione può esplicitare tutti gli altri aspetti ritenuti rilevanti purché coerenti e pertinenti ai contenuti del Piano Strutturale Comunale e le procedure previste dalla normativa vigente.

Nel caso di proposte di integrazioni o di segnalazione di ulteriori dati ed informazioni, si invita a fornire in allegato quelli disponibili o segnalare le fonti per una più agevole utilizzazione.

Infine, gli obiettivi ambientali, i riferimenti normativi e delle politiche e strategie ambientali, così come gli indicatori ed i contenuti del quadro ambientale, devono essere considerati in coerenza con il Piano Strutturale Comunale e verificati quindi nel contesto di riferimento al pari delle proposte che si ritiene utile formulare.

| CAPITOLI DI RIFERIMENTO DEL RAPPORTO AMBIENTALE | DOMANDE GUIDA |
|---|--|
| <p>Capitolo 2 paragrafo 2.2</p> | <p>Ai sensi della normativa vigente, il documento riporta un elenco di soggetti individuati quali autorità con competenze ambientali; tali soggetti sono individuati come referenti per la consultazione del presente documento e del rapporto ambientale nella stesura definitiva.</p> <p><i>1. Ritenete che i soggetti individuati siano coerenti con quanto previsto dalla normativa ed in relazione ai contenuti ambientali delineati per il piano/programma?</i></p> <p><i>2. Ritenete che quelli individuati siano esaustivi?</i></p> <p><i>3. Nel caso in cui non siano ritenuti esaustivi, quali altri soggetti suggerite di inserire?</i></p> |
| <p>Capitolo 5</p> | <p>Il documento riporta il quadro normativo e programmatico di riferimento (internazionale, nazionale e regionale) per la definizione degli obiettivi ambientali.</p> <p><i>4. Ritenete che l'elenco dei riferimenti normativi e programmatici sia esaustivo?</i></p> <p><i>5. Nel caso in cui si disponga di ulteriori riferimenti utili alla definizione del quadro degli obiettivi di sostenibilità, si invita a fornire le integrazioni ritenute necessarie.</i></p> |
| <p>Capitolo 4</p> | <p>La descrizione del contesto ambientale è finalizzata a far emergere aspetti rilevanti dello stato dell'ambiente e pertinenti al Piano Strutturale Comunale in oggetto.</p> <p><i>6. La descrizione del contesto coglie gli aspetti più significativi in termini di criticità ed opportunità? Mette in luce gli aspetti chiave?</i></p> <p><i>7. Ritenete che vi siano aspetti rilevanti e/o significativi da approfondire nell'analisi ambientale?</i></p> |
| <p>Capitolo 8 paragrafo 8.2</p> | <p>Il documento riporta i dati, gli indicatori e la basi informative utili per l'analisi del contesto ambientale.</p> <p><i>8. Ai fini della procedura di VAS, ritenete utile segnalare eventuali ulteriori disponibilità di banche dati e/o informazioni?</i></p> <p><i>9. Ritenete che l'elenco degli indicatori proposti sia esaustivo e coerente per la valutazione e la successiva fase di monitoraggio dell'attuazione del piano/programma?</i></p> |
| <p><i>10. Ai fini dello svolgimento della procedura di valutazione ambientale strategica e delle relative fasi dell'integrazione ambientale ai sensi della normativa vigente, ritenete vi siano suggerimenti e/o aspetti da far emergere o contributi utili da poter fornire?</i></p> | |

| n. domanda | risposta |
|------------|----------|
| 1 | |
| 2 | |
| 3 | |
| 4 | |
| 5 | |
| 6 | |
| 7 | |
| 8 | |
| 9 | |
| 10 | |
| note | |