

-  porto commerciale
-  zona di trasformazione
-  porto turistico
-  spiaggia
-  centro storico
-  quartieri ottocenteschi
-  parco

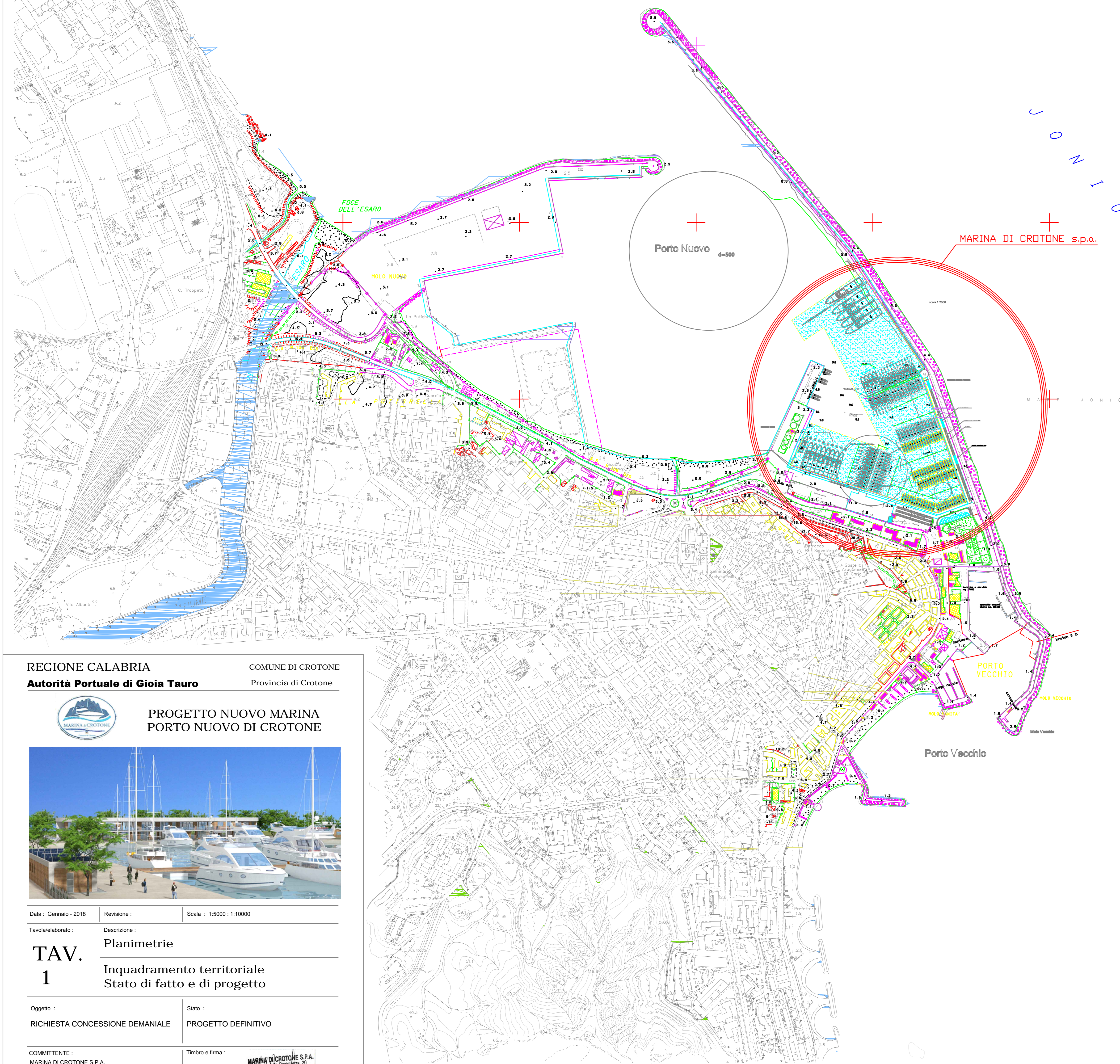

STATO di PROGETTO scala 1: 5 000

REGIONE CALABRIA  
**Autorità Portuale di Gioia Tauro**

COMUNE DI CROTONE  
 Provincia di Crotona



**PROGETTO NUOVO MARINA  
 PORTO NUOVO DI CROTONE**



Data : Gennaio - 2018    Revisione :    Scala : 1:5000 - 1:10000

Tavola/laborato :    Descrizione :  
**TAV. 1**    Planimetrie

**Inquadramento territoriale  
 Stato di fatto e di progetto**

Oggetto :    Stato :  
**RICHIESTA CONCESSIONE DEMANIALE**    **PROGETTO DEFINITIVO**

COMMITTENTE :    Timbro e firma :  
**MARINA DI CROTONE S.P.A.**  
 Piazza della Resistenza, 20  
 89000 Crotona (CZ)  
 89000 Crotona

Progettista :    Timbro e firma :  
**Ing. Rocco Giuseppe Vittorio**  
 Via Poggoriale, 41  
 89000 Crotona  
 tel. 348 6509139  
 email studio.rocco@gmail.com

STATO ATTUALE scala 1: 10 000

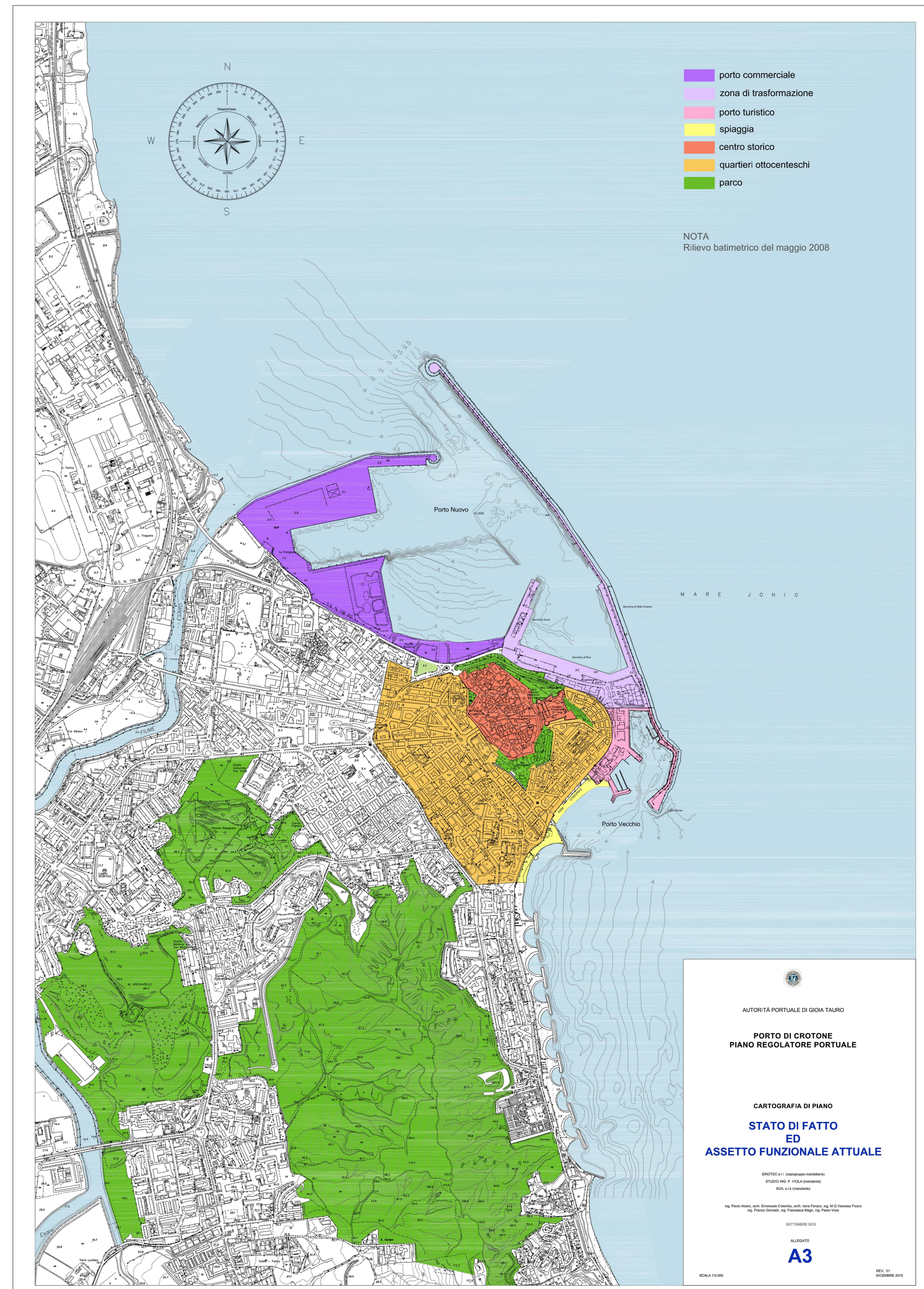
-  porto commerciale
-  zona di trasformazione
-  porto turistico
-  spiaggia
-  centro storico
-  quartieri ottocenteschi
-  parco

NOTA  
 Rilievo batimetrico del maggio 2008

  
 AUTORITÀ PORTUALE DI GIOIA TAURO  
**PORTO DI CROTONE  
 PIANO REGOLATORE PORTUALE**  
  
 CARTOGRAFIA DI PIANO  
**STATO DI FATTO  
 ED  
 ASSETTO FUNZIONALE ATTUALE**  

 DIRETTORE : Ing. Rocco Giuseppe Vittorio  
 RESPONSABILE : Ing. Rocco Giuseppe Vittorio  
 REDATTORE : Ing. Rocco Giuseppe Vittorio  
 ING. Paolo Rocco, ING. Giuseppe Vittorio, ING. Rocco Giuseppe Vittorio, ING. Rocco Giuseppe Vittorio  
 ING. Paolo Rocco, ING. Giuseppe Vittorio, ING. Rocco Giuseppe Vittorio, ING. Rocco Giuseppe Vittorio  
 01/11/2018 2018  
 A3  
 Scala 1:10.000