



PROGETTO NUOVO MARINA  
 PORTO NUOVO DI CROTONE



Data : Gennaio - 2018 Revisione : Scala : 1 : 100

Tavola/laborato : EDIFICIO UFFICI - COMMERCIALE

TAV. 6  
 Piante e prospetti  
 Rendering

Oggetto : RICHIESTA CONCESSIONE DEMANIALE Stato : PROGETTO DEFINITIVO

COMMITTENTE : MARINA DI CROTONE S.P.A. Timbro e firma :



Progettista : Ing. Rocco Giuseppe Vittorio  
 Via Progettuale, 41 - 89000 Crotone  
 tel. 348 6509139  
 email studio.rocco@gmail.com

calcolo superfici e volumi manufatti

Superficie lorda piano terra mq 541,00	Superficie lorda piano primo mq 495,00
Superficie Totale = mq 1036	
Volume fino a h=2,70 541 x 2,70 = mc 1461,00	Volume oltre h=2,70 495 x 3,00 = mc 1485,00
Volume Totale = mc 2946	
Superficie Coperta mq 731,00	

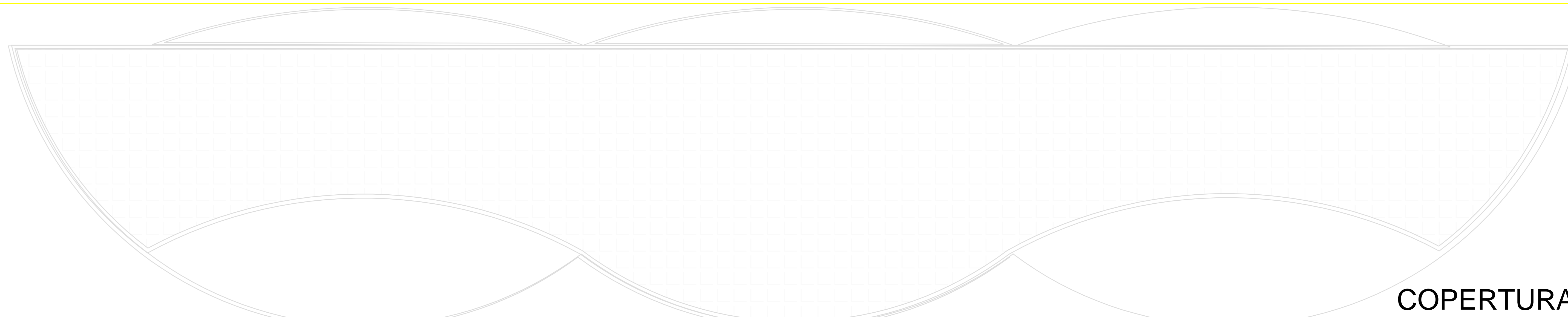
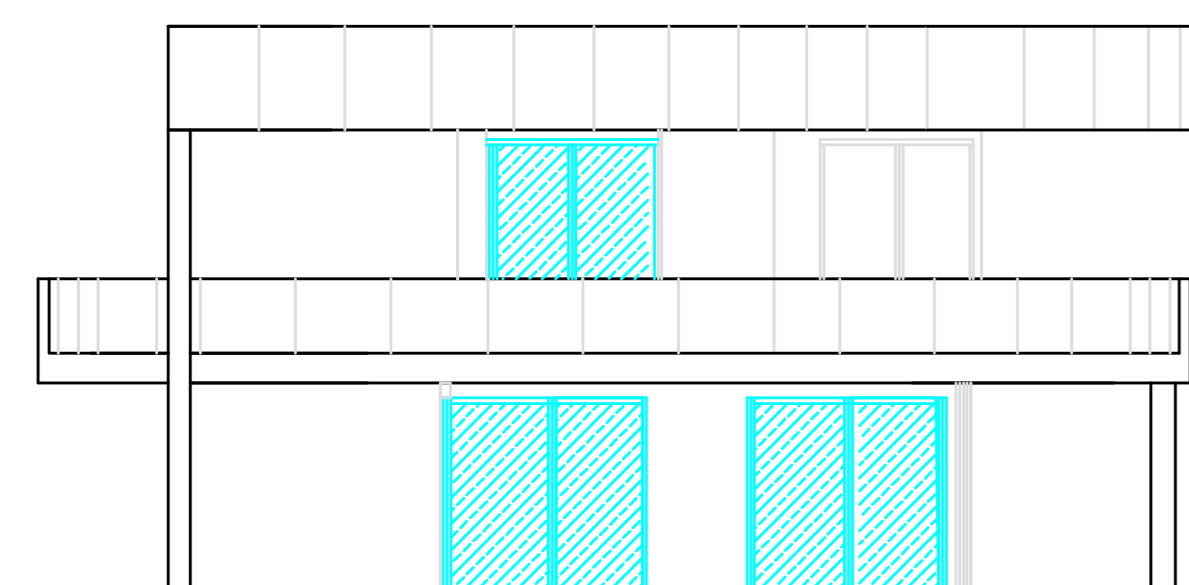
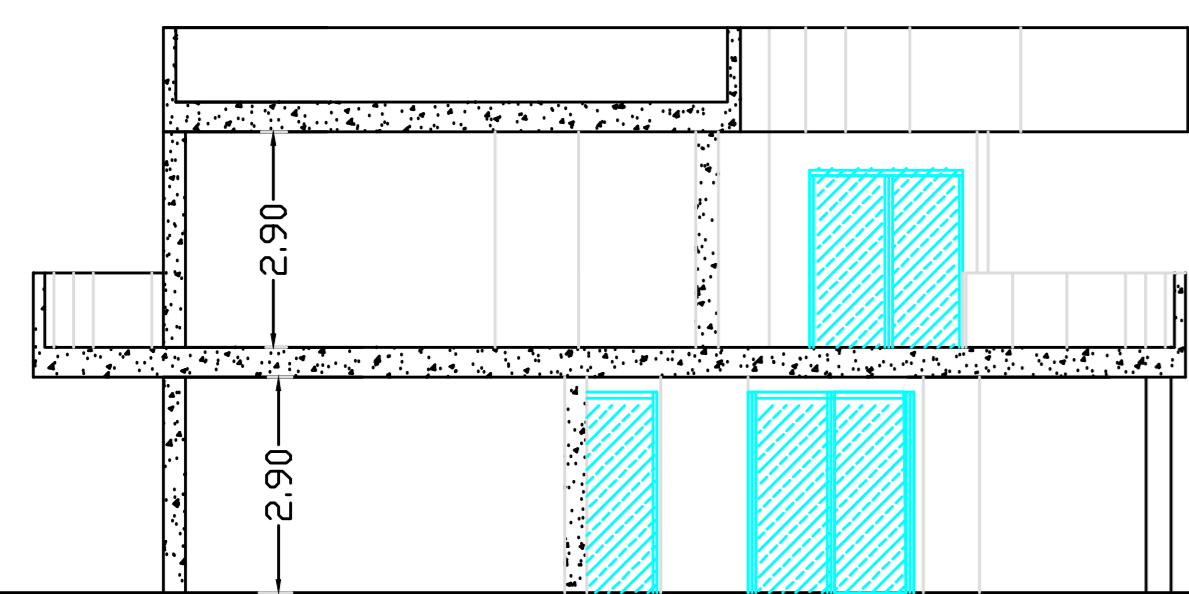

COPERTURA

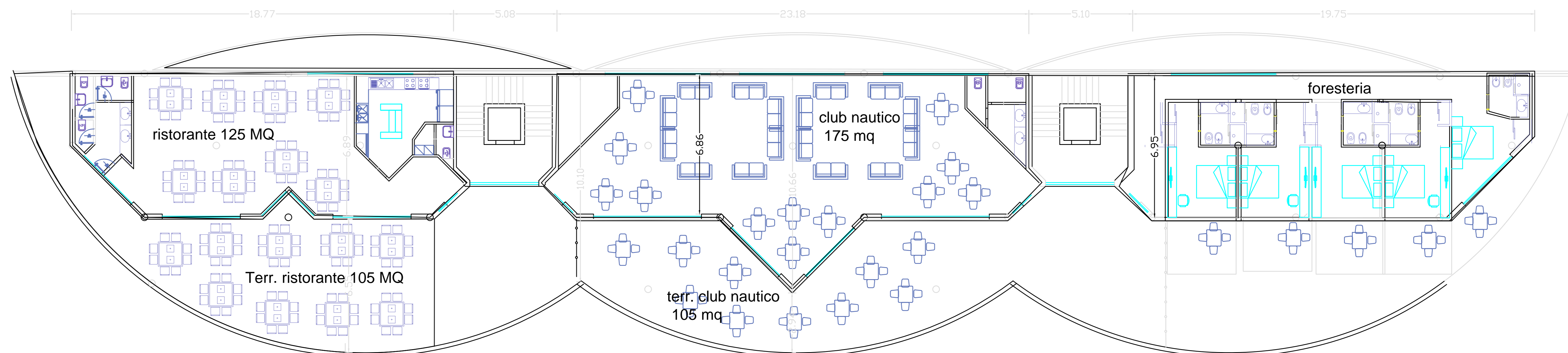

PIANO PRIMO

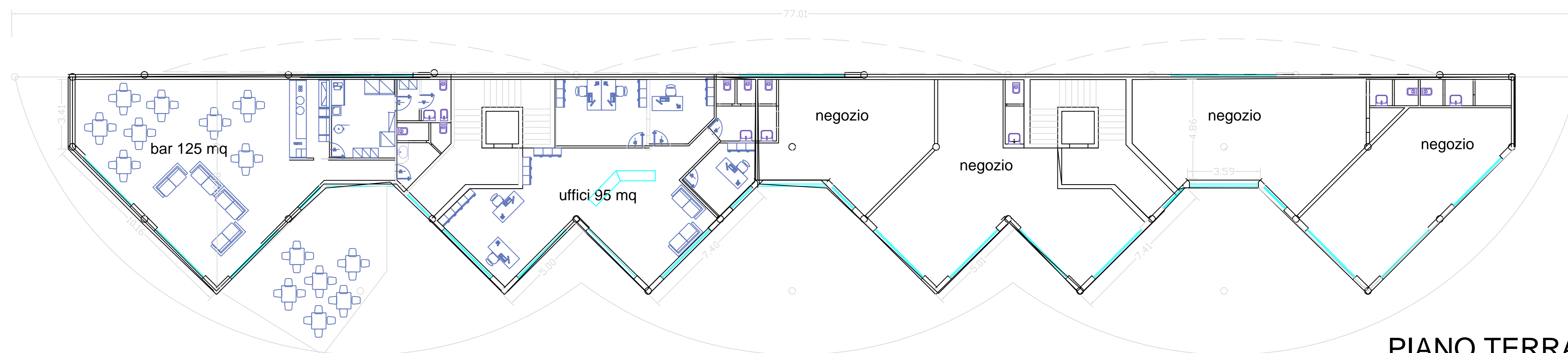

PIANO TERRA

